

Α	Β	Αποστάσεις
3	306931.88	4507808.89
4	306927.87	4507852.65
5	306953.83	4507855.99
1	306999.18	4507882.62
1	306999.08	4507838.05
		4507808.89
		5-1-34.86

Γεωδαιτικό σύστημα αναφοράς HATT (40 45' -2 15')
 Εμβαδόν τετραγώνου = 2.390,00 1.μ. - Περίμετρος = 205.81 μ.

α/α	X	Y
1	-4339.03	-5501.27
2	-4388.55	-5458.76
3	-4392.32	-5455.51
4	-4367.16	-5478.23
5	-4320.68	-5471.63
1	-4339.03	-5501.27



ΔΗΛΩΣΗ ΜΗΧΑΝΙΚΟΥ (N. 651/77)

Δηλώνω σύμφωνα με το νόμο για το αγροτεμάχιο με στοιχεία κορυφών "1-2-3-4-5-1" και με εμβαδόν 2.390,00τ.μ., αποτελεί το υπ' αριθμ. 3908 αγροτεμάχιο, που βρίσκεται στο Ανάκτιο Αγίου Παντελεήμονα στην Οριστική Διοικητική 1956-'57 Αγίου Παντελεήμονα στο Δήμο Αμυνταίου Π.Ε. Αιολωνίας, ότι:

- α) δεν είναι άρτια και οικοδομήσιμο σύμφωνα με το άρθρο 1, παρ. 1 του Π.Δ. 24/05/1985 και τις ισχύουσες πολεοδομικές διατάξεις,
- β) βρίσκεται εκτός σχεδίου πόλεως της Τ/Κ Αγίου Παντελεήμονα του Δ. Αμυνταίου,
- γ) δεν εμπίπτει στις διατάξεις του νόμου 1337/83 περί εσφορών σε γή και χρήμα,
- δ) εντός του αγροτεμαχίου δεν διέρχονται ενδοίκες γραμμές μεταφοράς υψηλής τάσης της ΔΕΗ, σφαιρικός φυσικού αερίου, οδός προϋφιστάμενη του 1923 ή ρέμα,
- ε) όπως διακρίνεται στο απόσπασμα φύλλου χάρτη "ΠΤΟΛΕΜΑΪΣ" εμπίπτει σε προστατευόμενη περιοχή Natura,
- στ) εντός των όμορων γεωτεμαχίων δεν υφίστανται διατηρήσιμα κτίσματα, και
- ζ) εμπίπτει σε περιοχή λειτουργίας Εθνικού Κτηματολογίου και φέρει ΚΑΕΚ 470050803039

Ο ΜΗΧΑΝΙΚΟΣ

ΚΩΝΣΤΑΝΤΙΝΟΣ Γ. ΤΖΑΡΑΛΗΣ
 ΠΟΛΙΤΙΚΟΣ ΜΗΧΑΝΙΚΟΣ
 ΠΟΛΥΤΕΧΝΙΚΗΣ ΣΧΟΛΗΣ Δ.Π.Θ.
 ΗΛΕΟΣ Τ.Ε.Ε. ΑΡ. ΠΡΩΤ. ΠΡΩΤ. 1049/12
 Π.ΜΕΛΟΣ Δ.Α.Μ.Υ.Π.Α. ΕΣΤ. 03/30/05
 Α.Φ.Μ. 0493337

ΣΤΟΙΧΕΙΑ ΗΛΕΚΤΡΟΝΙΚΗΣ ΥΠΟΒΟΛΗΣ

(αρθρο 3, Υ.Α. 27623/1757/Φ.Ε.Κ. 22168/14-6-2019 v.4409/2016)
 Το παρόν διάγραμμα υποβλήθηκε ηλεκτρονικά στον ψηφιακό Υποδοχέα του ΝΠΔΔ "Ελληνικό Κτηματολόγιο" και έλαβε μοναδικό Κωδικό Ηλεκτρονικού Διαγράμματος (ΚΗΔ) 3022213/17-7-2025.

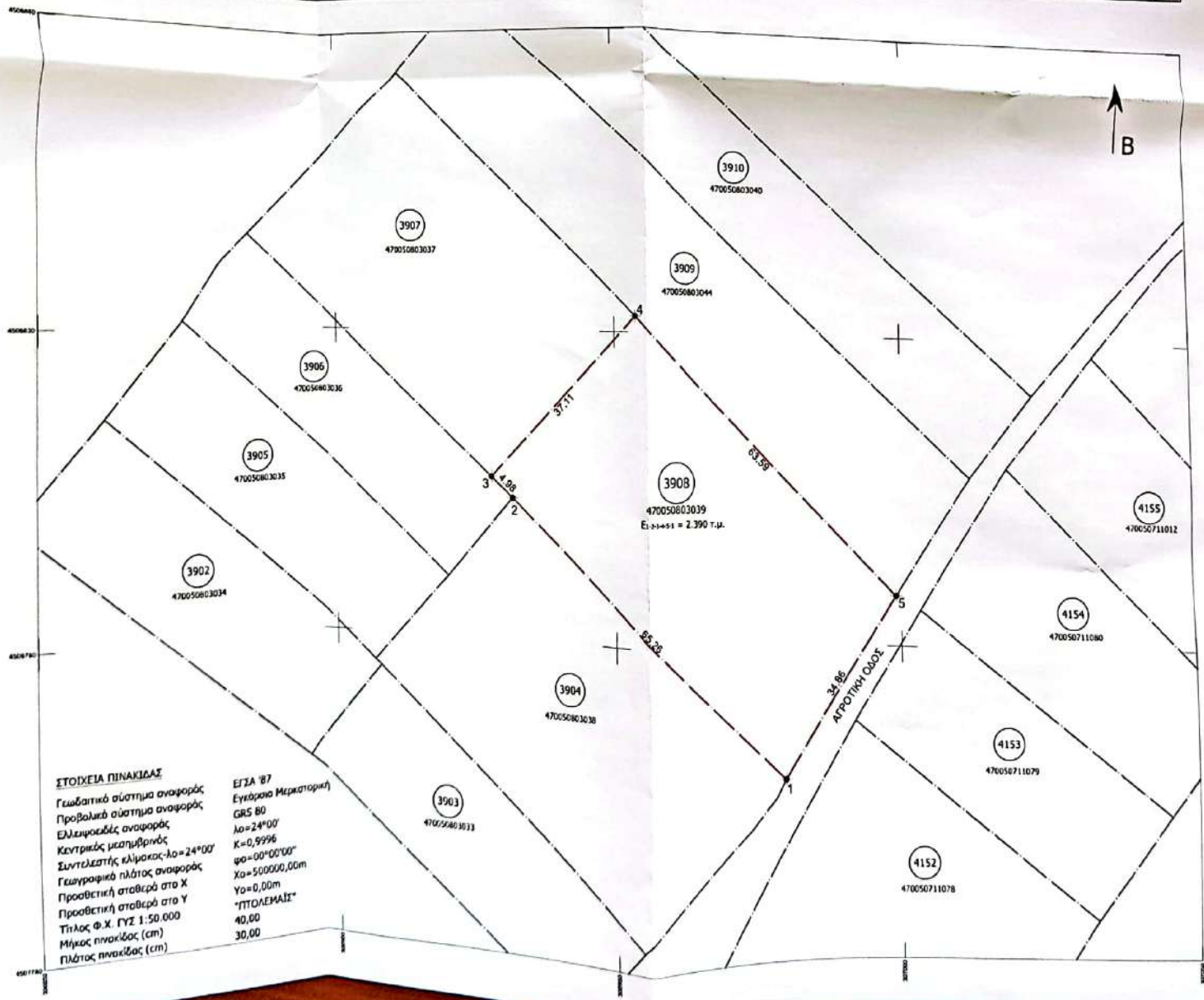
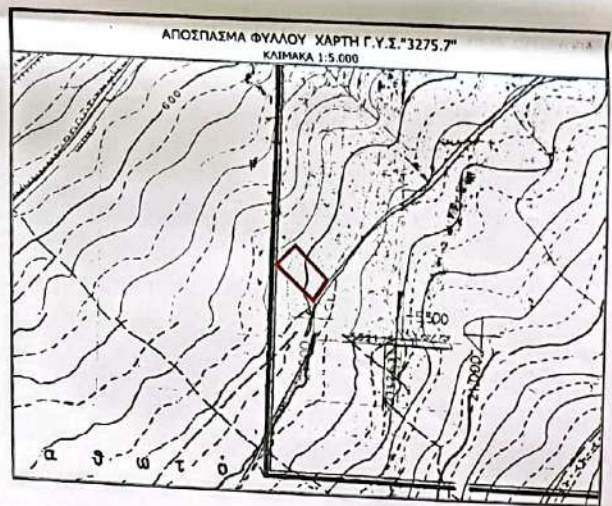

ΣΤΟΙΧΕΙΑ ΠΙΝΑΚΙΔΑΣ
 Γεωδαιτικό σύστημα αναφοράς
 Προβολικό σύστημα αναφοράς
 Ελλειψοειδές αναφοράς
 Κεντρικός μεσημβρινός
 Συντελεστής κλίμακας λ=24°00'
 Γεωγραφικό πλάτος αναφοράς
 Προσθετική σταθερά στο X
 Προσθετική σταθερά στο Y
 Τίτλος Φ.Χ. ΓΥΣ 1:50.000
 Μήκος πινακίδας (cm)
 Πλάτος πινακίδας (cm)

ΕΓΣΑ 87
 Εγχειρίδιο Μετρητορική
 GRS 80
 λ=24°00'
 K=0,99996
 φ=0°00'00"
 Χ=500000,00m
 Υ=0,00m
 "ΠΤΟΛΕΜΑΪΣ"
 40,00
 30,00