

## Τεχνική έκθεση

Η παρούσα τεχνική έκθεση αφορά τις εργασίες εξωραϊσμού του μνημείου πεσόντων του Β' Παγκοσμίου Πολέμου το οποίο βρίσκεται στην Τ.Κ. Αετού του Δήμου Αμυνταίου, εκτός του οικισμού και ανατολικά αυτού, προϋπολογισμού **17.000,00 ευρώ**

Το έργο θα χρηματοδοτηθεί από το πρόγραμμα **ΣΑΕΠ 041**.

Απόψεις του υφιστάμενου μνημείου :



Σχέδιο πρότασης διαμόρφωσης

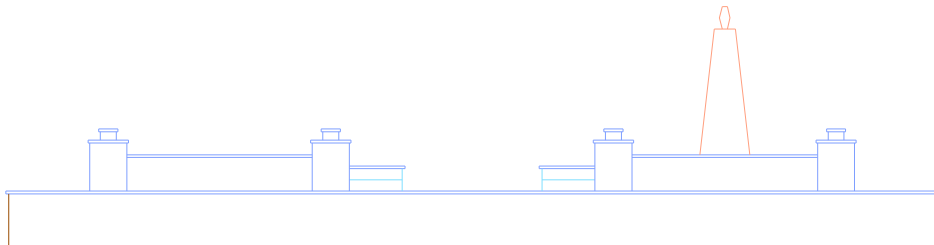
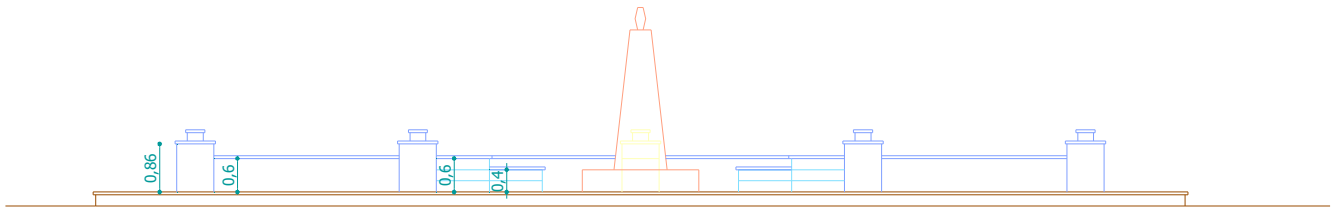

Οι εργασίες οι οποίες θα υλοποιηθούν είναι :

- Η πλήρης καθαίρεση μετά προσοχής του υφιστάμενου μνημείου (οβελίσκου και βάσης αυτού), των μαρμάρινων στηλών (κολωνάκια) περιμετρικά του βάθρου και των μαρμάρινων επιμηκών πλακών μαρμάρου που χρησιμοποιούνται ως στέψη υπεράνω αυτών, με απώτερο σκοπό την ολική επανατοποθέτηση του μνημείου στο τελικά διαμορφωμένο χώρο και την χρήση των υπόλοιπων προαναφερθέντων μαρμάρινων μελών στα περιμετρικά στηθαία την νέας διαμόρφωσης του χώρου.
- Η πλήρης καθαίρεση της υφιστάμενης επικάλυψης του βάθρου από πλάκες τσιμέντου πεζοδρομίου και η εξομάλυνση της επιφάνειας σκυροδέματος για την υποδοχή και τοποθέτηση νέων πλακών τσιμέντου πεζοδρομίου και η πλήρης καθαίρεση του κτιστού κηροστάτη.
- Η κατασκευή των στηθαίων από τσιμεντόλιθους (μιας σειράς και ύψους τριών τσιμεντόλιθων) με τους αντίστοιχους πεσσούς (τεσσεράμισι τσιμεντόλιθων ως βάση και ύψους τριών σειρών 0,60mX0.60m) με στέψη μισού τσιμεντόλιθου (0,20mX0.20m) σύμφωνα με το αρχιτεκτονικό σχέδιο.
- Η κατασκευή μικρού βάθρου (διαστάσεων 2,20mX2.20m) από τσιμεντόλιθους υπεράνω του οποίου θα τοποθετηθεί το υφιστάμενο μνημείο με την βάση του.
- Η επένδυση των κατακόρυφων πλευρών των στηθαίων, της στέψης τους και του μικρού βάθρου με στενάρι και η επικάλυψη της στέψης των πεσσών και του μικρού βάθρου με τις υφιστάμενες επιμήκης καθαιρούμενες πλάκες μαρμάρου. Υπεράνω των γραμμικών στηθαίων θα τοποθετηθούν πλάκες «καπάκια» ορθογωνισμένης πέτρας. Υπό τύπο στηθαίου θα τοποθετηθούν σύμφωνα με το σχέδιο τα υφιστάμενα καθαιρούμενα κολωνάκια μαρμάρου.
- Η επικάλυψη όλου του δαπέδου του βάθρου με πλάκες έγχρωμες πεζοδρομίου οι οποίες θα διαμορφώνουν σε διακοσμητικά σχέδια σύμφωνα με το σχέδιο.
- Η πλήρης μιμητική επανατοποθέτηση του μαρμάρινου μνημείου του οβελίσκου και βάσης αυτού υπεράνω του διαμορφούμενου μικρού βάθρου (διαστάσεων 2,20mX2.20m).

Φλώρινα 16-3-2018

Ο Προϊστάμενος  
του Γραφείου Δομών και Περιβάλλοντος

Παντελής Σολάκης  
Ηλεκτρολόγος Μηχανικός  
με βαθμό Α΄

Θεωρήθηκε  
Ο Διευθυντής της Δ.Τ.Ε. της Π.Ε. Φλώρινας

Βασίλειος Μήσιος  
Πολιτικός Μηχανικός  
με βαθμό Α΄

Οι συντάξαντες

Ζωή Μποσδελεκίδου  
Αρχιτέκτων Μηχανικός  
με βαθμό Α΄